

***Lotto n. 1***

***Tipo Veicolo:*** Autocarro

***Marca:*** Fiat

***Modello:*** Panda Van

***Anno di Immatricolazione:*** 12 Febbaio 1999

***Targa:*** BB293VV

***Alimentazione:*** Benzina

***Cilindrata:*** 999 cc

***Colore:*** Bianco

***Km. percorsi:*** 83871

***Stato di conservazione:*** Sedile lato guida presenta cedimento strutturale della seduta, carrozzeria esterna risulta intaccata in tanti piccoli punti dalla ruggine compatibilmente con l'età dell'autovettura, Pneumatici parzialmente usurati ma montati sull'autovettura da tempo, trasudazione olio dal motore, stato di usura dei vari componenti dell'autovettura non descritti più o meno accentuata, non ben definibile

***Importo a Base D'Asta Euro:*** 400,00

***Revisione:*** Autocarro sottoposto a revisione in data 23 Febbraio 2021

***Ubicazione Autocarro:*** Sede Provinciale distaccata in Via Piancastelli 56 Forlì







***Lotto n. 2***

***Tipo Veicolo:*** Autovettura

***Marca:*** Fiat

***Modello:*** Panda

***Anno di Immatricolazione:*** 12 Febbaio 1999

***Targa:*** BB337VZ

***Alimentazione:*** Benzina

***Cilindrata:*** 899 cc

***Colore:*** Bianco

***Km. percorsi:*** 143833

***Stato di conservazione:*** Interno autovettura e carrozzeria esterna in discrete condizioni compatibilmente con l'età e i km. percorsi dall'autovettura, Pneumatici parzialmente usurati ma montati sull'autovettura da tempo, trasudazione olio dal motore, stato di usura dei vari componenti dell'autovettura non descritti più o meno accentuata, non ben definibile

***Importo a Base D'Asta Euro:*** 400,00

***Revisione:*** Autovettura sottoposta a revisione in data 20 Febbraio 2021

***Ubicazione Autovettura:*** Sede Provinciale distaccata in Via Piancastelli 56 Forlì









**Lotto n. 3**

**Tipo Veicolo:** Autocarro

**Marca:** Fiat

**Modello:** Doblò

**Anno di Immatricolazione:** 22 Febbraio 2008

**Targa:** DM838DF

**Alimentazione:** Benzina - Metano

**Cilindrata:** 1.596 cc.

**Colore:** Bianco

**Km. percorsi:** 455.142

**Stato di conservazione:** Autocarro fermo per rottura cinghia Distribuzione con conseguente possibile danneggiamento motore termico, stato di conservazione compatibile con l'età e i km. Percorsi, fano anteriore Dx lato passeggero danneggiato, cornice fanale anteriore Dx rotta, fanale posteriore lato passeggero danneggiato, sedile lato guida presenta una lacerazione sul dorso, portiera posteriore parte piccola presenta anomalia funzionamento serratura, usura componenti interni non ispezionabili non valutabile.

**Importo a Base D'Asta Euro:** 300,00

**Revisione:** Valida fino al 17 Febbraio 2024

**Ubicazione Autocarro:** Sede Provinciale distaccata Località Gamberini Comune di Bagno di Romagna











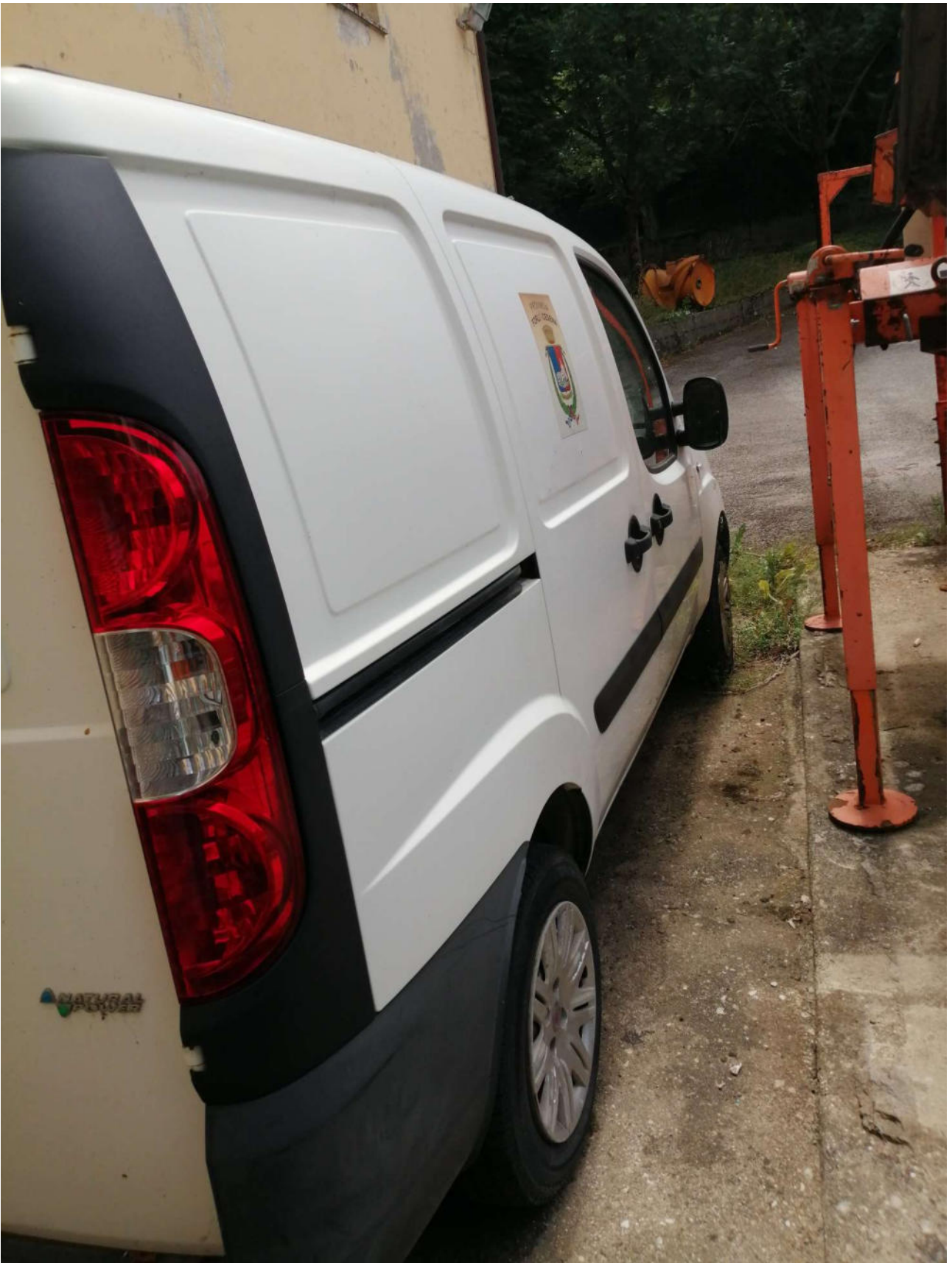



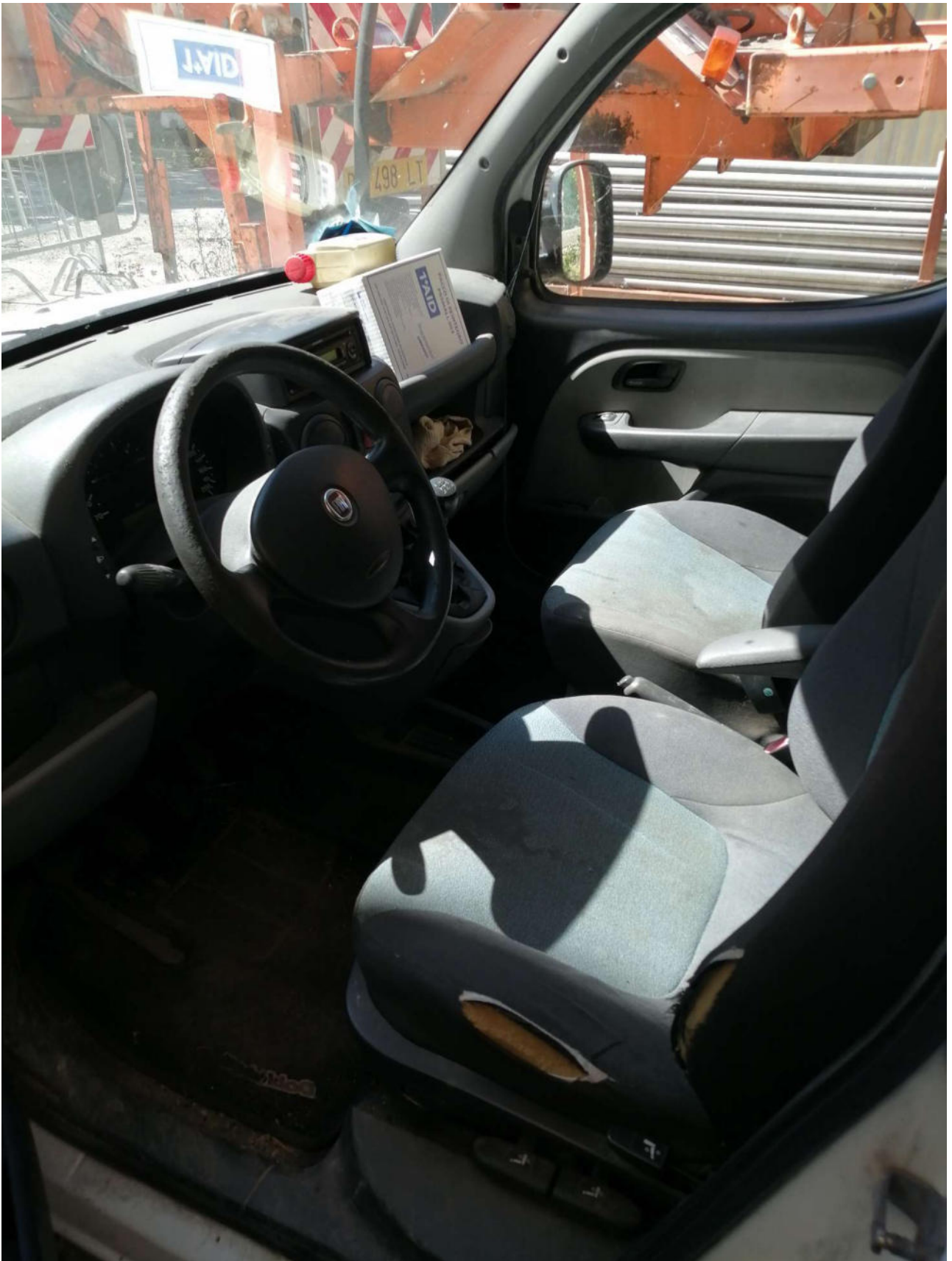

**Lotto n. 4**

**Tipo Veicolo:** Autovettura

**Marca:** Fiat

**Modello:** Panda 4x4

**Anno di Immatricolazione:** 23 Dicembre 2008

**Targa:** DS944ZH

**Alimentazione:** Gasolio

**Cilindrata:** 1.248 cc. 51 KW

**Colore:** Bianco

**Km. percorsi:** 205.428

**Stato di conservazione:** L'Autovettura presenta il danneggiamento della guarnizione della testa motore per surriscaldamento dello stesso, malfunzionamento della centralina motore, pompa iniezione con evidenti perdite di gasolio, specchietto retrovisore lato DX ( Passeggero ) rotto, usura abitacolo interno compatibile con l'età e i km. Percorsi, usura componentistica interna non valutabile

**Importo a Base D'Asta Euro:** 800,00

**Revisione:** Scaduta in data 3 Dicembre 2022

**Ubicazione Autovettura:** Sede Provinciale distaccata in Via Piancastelli 56 Forlì



























**Lotto n. 5**

**Tipo Veicolo:** Autocarro

**Marca:** Piaggio

**Modello:** Porter

**Anno di Immatricolazione:** 17 Gennaio 2008

**Targa:** DK563DK

**Alimentazione:** Benzina

**Cilindrata:** 1.296 48KW

**Colore:** Bianco

**Km. percorsi:** 172.213

**Stato di conservazione:** L'Autocarro descritto è fermo per danneggiamento della guarnizione testa motore, surriscaldamento motore anche per brevi tratti di strada percorsi, anomalia impianto frenante assale anteriore e pompa freni, parte terminale marmitta di scarico usurata con evidente perdita dei fumi, anomalia funzionamento Alternatore, fanali anteriori internamente opacizzati, mascherina bordo fanale anteriore lato passeggero rotta, stato della carrozzeria usurata compatibilmente con l'età e i km. Percorsi, pneumatici usurati, albero di trasmissione che evidenzia una certa usura nella parte snodata, usura della componentistica interna al motore o organi di trasmissione non definibile

**Importo a Base D'Asta Euro:** 500,00

**Revisione:** Valida fino al 20 Gennaio 2024

**Ubicazione Autocarro:** Sede Provinciale distaccata in Via Piancastelli 56 Forlì



















**Lotto n. 6**

**Tipo Veicolo:** Autocarro

**Marca:** Piaggio

**Modello:** Porter

**Anno di Immatricolazione:** 15 Dicembre 2000

**Targa:** BN554XN

**Alimentazione:** Benzina

**Cilindrata:** 1.296 48KW

**Colore:** Bianco

**Km. percorsi:** 182.580

**Stato di conservazione:** L'Autocarro descritto è fermo per danneggiamento della guarnizione testa motore, surriscaldamento motore anche per brevi tratti di strada percorsi, stato della carrozzeria e della struttura portante del mezzo usurata compatibilmente con l'età e i km. Percorsi, usura della componentistica interna al motore o organi di trasmissione non definibile

**Importo a Base D'Asta Euro:** 500,00

**Revisione:** Valida fino al 05 Dicembre 2024

**Ubicazione Autocarro:** Sede Provinciale distaccata in Via Piancastelli 56 Forlì

















**Lotto n. 7**

**Tipo Veicolo:** Autovettura

**Marca:** Fiat

**Modello:** Panda 4x4

**Anno di Immatricolazione:** 26-11-2021

**Targa:** GG498XT

**Alimentazione:** Benzina

**Cilindrata:** 875 cc

**Colore:** Bianco

**Km. percorsi:** 44.030

**Stato di conservazione:** Autovettura alluvionata nel mese di Maggio 2023, i documenti dell'autovettura risultano danneggiati dall'acqua, sulla Carta di Circolazione risultano visibili vari dati fra cui la Targa del veicolo, stato di conservazione e usura della componentistica interna al motore o organi di trasmissione non definibile

**Importo a Base D'Asta Euro:** 1500,00

**Revisione:** Scadenza 26-11-2025

**Ubicazione Autovettura:** Sede Provinciale distaccata in Via Piancastelli 56 Forlì







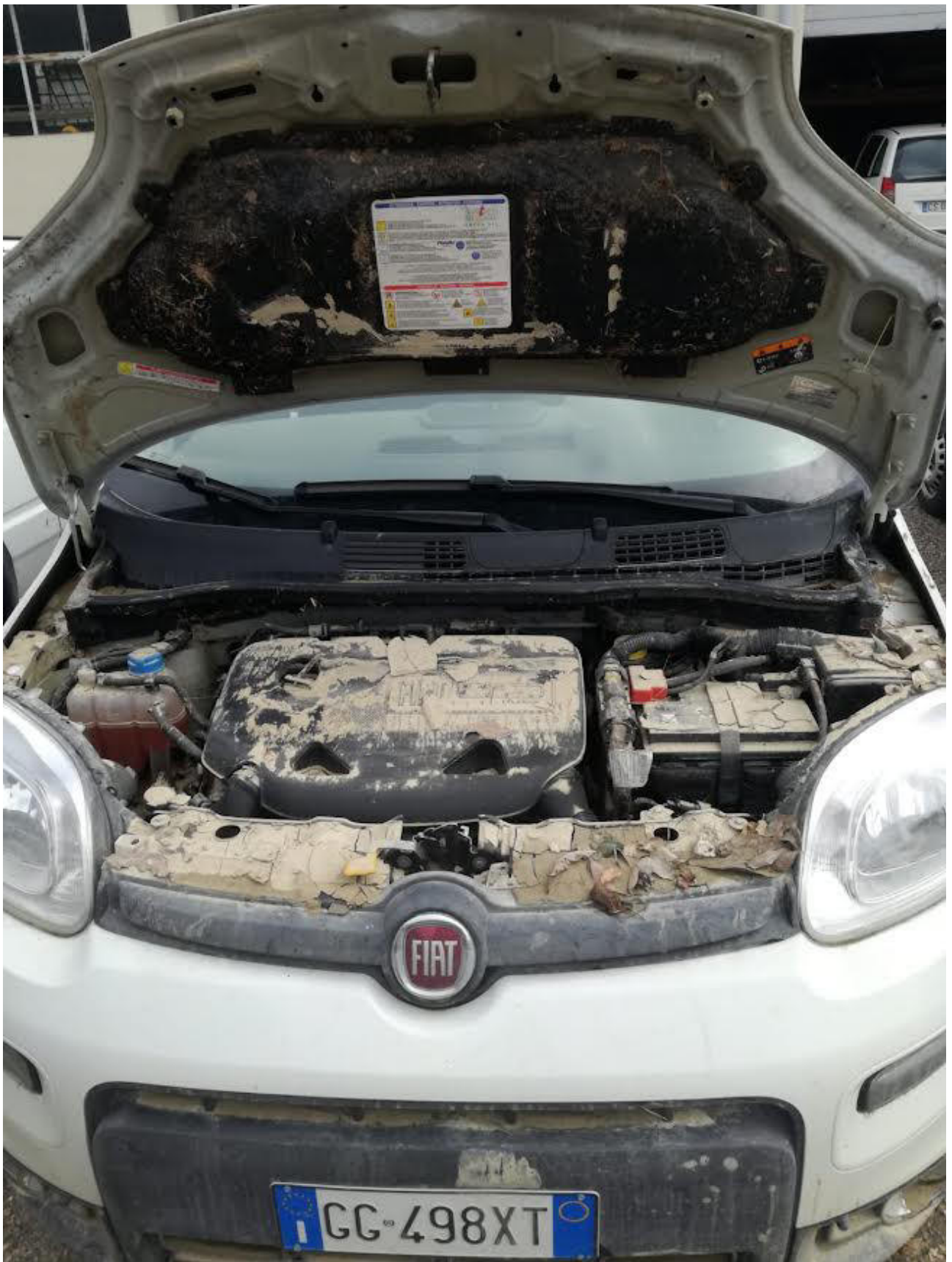





















**Lotto n. 8**

**Tipo Veicolo:** Autocarro

**Marca:** Fiat

**Modello:** Strada

**Anno di Immatricolazione:** 11 Novembre 2005

**Targa:** CX976NG

**Alimentazione:** Gasolio

**Cilindrata:** 1.910 cc

**Colore:** Bianco

**Km. percorsi:** 386.750

**Stato di conservazione:** Problematiche relative alla rottura della Puleggia cinghia Distribuzione con conseguenti eventuali danni al motore, stato di conservazione compatibile con l'età ed i Km. Percorsi, usura della componentistica interna al motore o organi di trasmissione non definibile

**Importo a Base D'Asta Euro:** 500,00

**Revisione:** Valida fino al 19 Novembre 2023

**Ubicazione Autocarro:** Sede Provinciale distaccata in Via Piancastelli 56 Forlì

















**Lotto n. 9**

**Tipo Veicolo:** Autocarro

**Marca:** Fiat Iveco

**Modello:** Daily

**Anno di Immatricolazione:** 1° Marzo 2007

**Targa:** DD498LT

**Alimentazione:** Gasolio

**Cilindrata:** 2.287 cc.

**Colore:** Bianco

**Km. percorsi:** 298.768

**Stato di conservazione:** L'Autocarro presenta un'usura molto importante alla struttura portante del cassone ribaltabile che ne compromette la Sicurezza durante il suo Utilizzo, l'usura interessa anche il resto del Veicolo, lo stato di conservazione del mezzo è compatibile con l'età e i Km. Percorsi, la componentistica interna al motore e organi di trasmissione non è al momento valutabile se non per eventuali perdite olio visibili esternamente.

**Importo a Base D'Asta Euro:** 1500,00

**Revisione:** Valida fino al 18 Aprile 2025

**Ubicazione Autocarro:** Sede Provinciale distaccata in Via Piancastelli 56 Forlì



















**Lotto n. 10**

**Tipo Veicolo:** Autovettura

**Marca:** Suzuki

**Modello:** Gran Vitara

**Anno di Immatricolazione:** 10 Marzo 2010

**Targa:** YA522AE (targa Corpo Polizia Provinciale )

**Alimentazione:** Gasolio

**Cilindrata:** 1.870 cc

**Colore:** Bianco

**Km. percorsi:** 264.670

**Stato di conservazione:** L'Autovettura nell'ultimo periodo è stata interessata dall'improvviso bloccaggio della rotazione dell'alternatore che ha creato un surriscaldamento della cinghia trapezoidale che ne comanda il moto con un principio di incendio immediatamente spento con estintore a polvere, tale prodotto non è possibile stabilire dove sia penetrato all'interno del motore e sue componenti, quindi non si è in grado di stabilire quali possono essere i possibili danni e componenti da sostituire per un buon funzionamento se non l'alternatore bloccato.

Lo stato di usura del veicolo è compatibile con l'età, i km. percorsi e l'utilizzo durante l'attività lavorativa svolta anche su percorsi di strada ghiaia o sterrata

**Importo a Base D'Asta Euro:** 1500,00

**Revisione:** Scadenza 12 Gennaio 2025

**Ubicazione Autovettura:** Sede Provinciale distaccata in Via Piancastelli 56 Forlì























**Lotto n. 11**

**Tipo Veicolo:** Autocarro

**Marca:** Piaggio

**Modello:** Porter

**Anno di Immatricolazione:** 27 Dicembre 2001

**Targa:** BS456VB

**Alimentazione:** Benzina

**Cilindrata:** 1.293 cc

**Colore:** Bianco

**Km. percorsi:** 200.120

**Stato di conservazione:** L'Autocarro presenta anomalie sul funzionamento del ribaltabile, l'impianto frenante durante la frenata evidenzia un certo tremolio trasmesso al volante e a tutto all'assale anteriore con conseguente scarsa sicurezza durante la frenata specialmente se intensa, sedili usurati con la presenza di una lacerazione.

Lo stato di usura dell'Autocarro è compatibile con l'età, i km. percorsi e l'utilizzo, lo stato di conservazione dei vari componenti non visibili non è possibile valutarli e dare un giudizio in merito.

**Importo a Base D'Asta Euro:** 500,00

**Revisione:** 09 Dicembre 2023

**Ubicazione Autocarro:** Sede Provinciale distaccata in Via Piancastelli 56 Forlì























**Lotto n. 12**

**Tipo Veicolo:** Autovettura

**Marca:** Fiat

**Modello:** Punto

**Anno di Immatricolazione:** 29 Aprile 2004

**Targa:** CM740XH

**Alimentazione:** Benzina/GPL

**Cilindrata:** 1.242 cc

**Colore:** Bianco

**Km. percorsi:** 190.579

**Stato di conservazione:** Lo stato di usura e conservazione è compatibile con l'età del veicolo e i km. percorsi, come tutto il resto del veicolo anche il motore, cambio e organi di trasmissione presentano certamente una certa usura, non ben definibile

**Importo a Base D'Asta Euro:** 1000,00

**Revisione:** Scadenza 18 Maggio 2024

**Ubicazione Autovettura:** Sede Provinciale distaccata in Via Piancastelli 56 Forlì





















**Lotto n. 13**

**Tipo Veicolo:** *Macchina Operatrice Semovente*

**Marca:** *HAMM*

**Modello:** *AG HD 10*

**Anno di Immatricolazione:** *14 Aprile 2004*

**Targa:** *AEP488*

**Alimentazione:** *Gasolio*

**Cilindrata:** *1366 cc motore a due cilindri*

**Colore:** *Arancione*

**Ore Lavorate:** *1.537*

**Stato di conservazione:** *Lo stato di usura e conservazione della Macchina Operatrice Semovente è compatibile con l'età e le ore lavorate, il mezzo evidenzia alcune perdite olio dai rulli vibranti e si è notato un malfunzionamento dell'impianto dell'acqua utilizzata durante la compattazione dei materiali, per tutti gli organi non visibili non è possibile esprimere una valutazione sullo stato di conservazione.*

**Importo a Base D'Asta Euro:** *3500,00*

**Ubicazione macchina Operatrice Semovente:** *Sede Provinciale distaccata in Via Piancastelli 56 Forlì*













**Lotto n. 14**

**Tipo Veicolo:** Autovettura

**Marca:** Fiat

**Modello:** Punto

**Anno di Immatricolazione:** 21 Dicembre 1999

**Targa:** BG912HH

**Alimentazione:** Benzina

**Cilindrata:** 1.242 cc

**Colore:** Bianco

**Km. percorsi:** 192.535

**Stato di conservazione:** Lo stato di usura e conservazione dell'Autovettura è compatibile con l'età e l'utilizzo del veicolo nel corso degli anni, la componentistica interna non visibile non è valutabile

**Importo a Base D'Asta Euro:** 1000,00

**Revisione:** 12 Gennaio 2024

**Ubicazione Autovettura:** Sede Provinciale distaccata in Via Piancastelli 56 Forlì





















**Lotto n. 15**

**Tipo Veicolo:** Autocarro per trasporto Automezzi e Attrezzature

**Marca:** Fiat Iveco

**Modello:** 150 - 17

**Anno di Immatricolazione:** 1.983

**Targa:** BJ430AJ

**Alimentazione:** Gasolio

**Cilindrata:** 8.102 cc KW 124.38

**Colore:** Bianco

**Km. percorsi:** 514.278

**Stato di conservazione:** Lo stato di conservazione e usura dell'Autocarro sono compatibili con l'età ( 40 Anni ) e l'utilizzo dello stesso durante gli anni, tale veicolo adibito al trasporto mezzi è dotato oltre alle rampe per poter salire e scendere anche del verricello utilizzabile per aiutare a salire o scendere automezzi in avaria o altro, il veicolo descritto presenta problemi all'impianto frenante sull'assale anteriore con particolare riferimento ai ceppi freno, il motore e gli altri componenti risultano funzionanti, tale Autocarro potrà essere spostato dalla sede dove è parcheggiato o tramite automezzo per essere caricato oppure trainato con idoneo Veicolo allestito per questo tipo di intervento.

**Importo a Base D'Asta Euro:** 1000,00

**Revisione:** Non sottoposto a Revisione in scadenza nel mese di Giugno 2023

**Ubicazione Autocarro:** Sede Provinciale distaccata in Via Piancastelli 56 Forlì























**Lotto n. 16**

**Tipo Veicolo:** Autocarro

**Marca:** Fiat

**Modello:** Doblò

**Anno di Immatricolazione:** 22 Febbraio 2008

**Targa:** DM839DF

**Alimentazione:** Benzina - Metano

**Cilindrata:** 1596 cc.

**Colore:** Bianco

**Km. percorsi:** 283.135

**Stato di conservazione:** L'Autocarro presenta un malfunzionamento dell'impianto a Metano, oltre al malfunzionamento del Body Computer di Bordo, l'usura e lo stato di conservazione del veicolo sono compatibili con l'età e l'utilizzo durante gli anni, componenti interni non visibili al momento non valutabili

**Importo a Base D'Asta Euro:** 1000,00

**Revisione:** Scadenza 17 Febbraio 2024

**Ubicazione Autocarro:** Sede Provinciale distaccata in Via Piancastelli 56 Forlì





















***Lotto n. 17***

***Tipo Attrezzatura: Contenitore Distributore Mobile Carburanti***

***Marca: Righetto***

***Modello: Capacità hl. 50***

***Matricola n: 8673***

***Anno di Costruzione: 2007***

***Alimentazione: Elettrica***

***Stato di conservazione: Stato di conservazione compatibile con l'età del contenitore***

***Certificato d'origine: NO***

***Dichiarazione di Conformità: NO***

***Manuale Uso e Manutenzione: NO***

***Importo a Base D'Asta Euro: 1500,00***

***Ubicazione Contenitore: Sede Provinciale distaccata Via Piancastelli n. 56 Forlì***







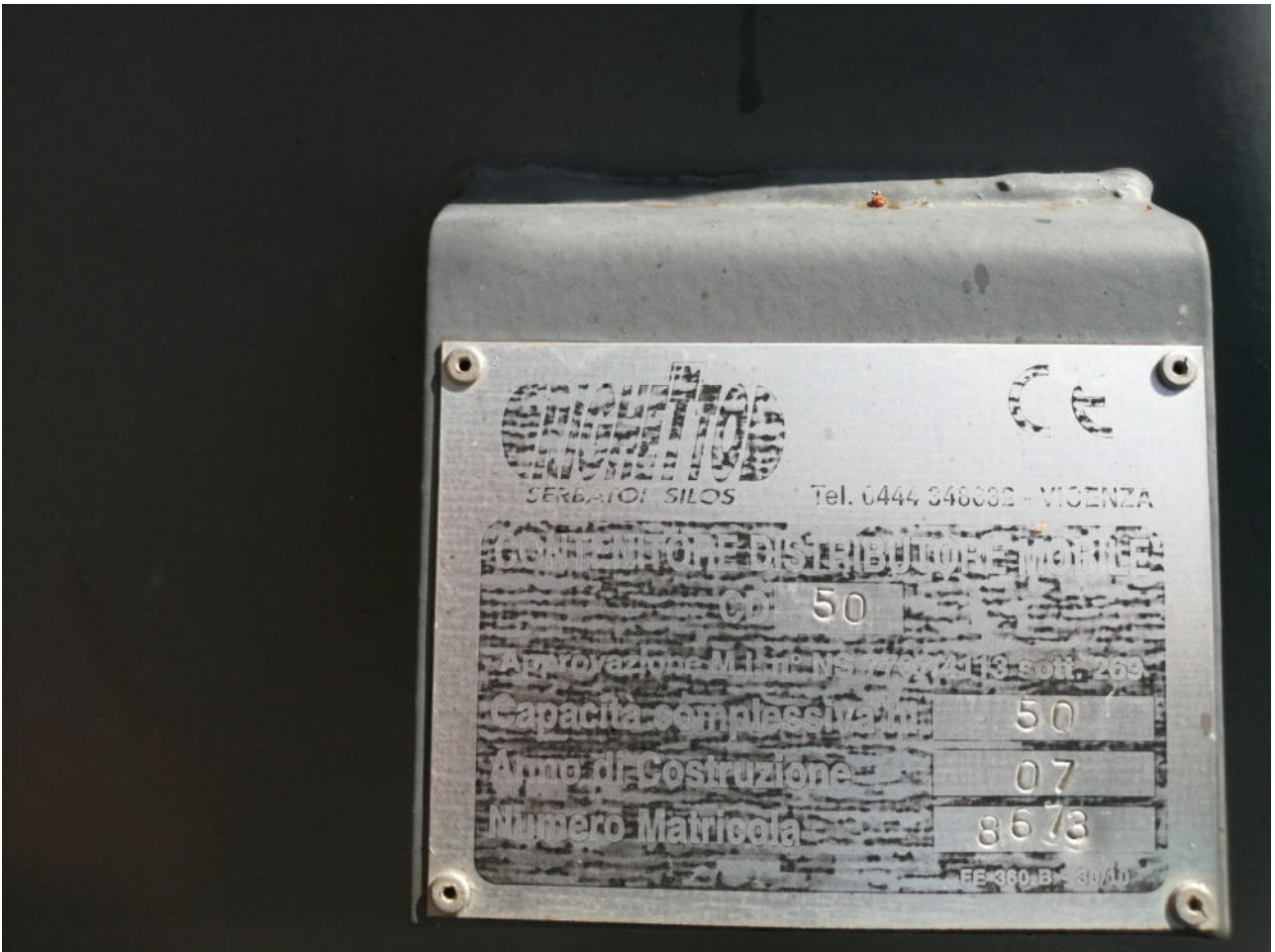



**Lotto n. 18**

**Tipo Attrezzatura:** *Contenitore Distributore Mobile Carburanti*

**Marca:** *Righetto*

**Modello:** *Capacità hl. 50*

**Matricola n:** *8671*

**Anno di Costruzione:** *2007*

**Alimentazione:** *Elettrica*

**Stato di conservazione:** *Stato di conservazione compatibile con l'età del contenitore*

**Certificato d'origine:** *NO*

**Dichiarazione di Conformità:** *NO*

**Manuale Uso e Manutenzione:** *NO*

**Importo a Base D'Asta Euro:** *1500,00*

**Ubicazione Contenitore:** *Sede Provinciale distaccata a Santa Sofia (FC)*





**CRICHTON**  
SERBATOI SILOS

CE

Tel. 0444 348632 - VICENZA

**CONTENITORE-DISTRIBUITORE MOBILE**

CD 50

Approvazione M.M. n° NS 7767/4113 sott. 269

Capacità complessiva hl: 50

Anno di Costruzione 07

Numero Matricola 8671

FE 360 B - 30/20







**Lotto n. 19**

**Tipo Attrezzatura:** Motosega

**Marca:** Husqvarna

**Modello:** 550XP

**Anno di Costruzione:** 2012

**Matricola:** 12/57659921

**Alimentazione:** Miscela

**Cilindrata:** 50 cc

**Colore:** Arancio

**Stato di conservazione:** La Motosega presenta un usura e uno stato di conservazione compatibili con l'età e l'utilizzo durante i vari anni, non è funzionante, presenta un malfunzionamento relativo al motore che risulta danneggiato il cilindro e il pistone, non sono disponibili il Certificato di Origine, Dichiarazione di Conformità e Manuale Uso e Manutenzione

**Certificato d'origine:** NO

**Dichiarazione di Conformità:** NO

**Manuale Uso e Manutenzione:** NO

**Importo a Base D'Asta Euro:** 50,00

**Ubicazione Attrezzatura:** Sede Provinciale distaccata in Via Piancastelli 56 Forlì





117440109/0



CE

1/ST2  
PLUS  
A











**Lotto n. 20**

**Tipo Attrezzatura:** Motosega

**Marca:** Zenoah

**Modello:** G500AVS

**Anno di Costruzione:** 2005

**Matricola:** 524749

**Alimentazione:** Miscela

**Cilindrata:** 50 cc

**Colore:** Rosso

**Stato di conservazione:** La Motosega presenta un usura e uno stato di conservazione compatibili con l'età e l'utilizzo durante i vari anni, risulta funzionante, presenta un malfunzionamento relativo alla tenuta di una vite di serraggio carter protezione pignone e catena

**Certificato d'origine:** NO

**Dichiarazione di Conformità:** NO

**Manuale Uso e Manutenzione:** NO

**Importo a Base D'Asta Euro:** 150,00

**Ubicazione Attrezzatura:** Sede Provinciale distaccata in Via Piancastelli 56 Forlì



117440109/0

CE

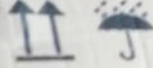

20620021/ST2  
COMB IS PLUS  
**TIGER**  
EQUIPMENT





2D6209521/ST2  
COMBI 95 Q PLUS  
**STIGA**









***Lotto n. 21***

***Tipo Attrezzatura: Motosega***

***Marca: Zenoah***

***Modello: G500AVS***

***Anno Costruzione: 2005***

***Matricola: 524803***

***Alimentazione: Miscela***

***Cilindrata: 50 cc***

***Colore: Rosso***

***Stato di conservazione: La Motosega presenta un usura e uno stato di conservazione compatibili con l'età e l'utilizzo durante i vari anni, risulta funzionante, presenta una rottura del comando relativo al Freno Catena***

***Certificato d'origine: NO***

***Dichiarazione di Conformità: NO***

***Manuale Uso e Manutenzione: NO***

***Importo a Base D'Asta Euro: 150,00***

***Ubicazione Attrezzatura: Sede Provinciale distaccata in Via Piancastelli 56 Forlì***





CARIND

PRIME V-Fold

HANDTOWELS

117440109/0

CE

↑↑

☂

CE

16209521/S12  
81-85.0 PLUS  
IGA



16209521/ST2  
COMBI 95 Q PLUS  
HUSQVARNA  
Date of Print  
Serial No.  
Barcode









**Lotto n. 22**

**Tipo Attrezzatura:** Soffiatore

**Marca:** Zenoah

**Modello:** EC7000

**Anno di Costruzione:** 2007

**Matricola n.** 70922395

**Alimentazione:** Miscela

**Cilindrata:** \*\*\*\*

**Colore:** Rosso

**Stato di conservazione:** Il Soffiatore non è funzionante perché presenta un malfunzionamento del motore dovuto al danneggiamento del cilindro e pistone, conservazione e usura compatibili con l'età e l'utilizzo durante tale periodo

**Certificato d'origine:** NO

**Dichiarazione di Conformità:** NO

**Manuale Uso e Manutenzione:** NO

**Importo a Base D'Asta Euro:** 50,00

**Ubicazione Attrezzatura:** Sede Provinciale distaccata in Via Piancastelli 56 Forlì











117440109/0



CE



2DA2095215T2  
COMB 36-0 PLUS  
STIGA







**Lotto n. 23**

**Tipo Attrezzatura:** Spargisale

**Marca:** Gamberini

**Modello:** Presumibile PRO600

**Anno di Costruzione:** Non disponibile

**Matricola:** non disponibile

**Alimentazione:** \*\*\*

**Cilindrata:** \*\*\*

**Colore:** \*\*\*

**Stato di conservazione:** Come si può notare dalla documentazione fotografica allegata, lo stato di usura dell'attrezzatura è compatibile con l'età e l'utilizzo durante il periodo invernale per lo spandimento del sale in presenza di ghiaccio

**Certificato d'origine:** NO

**Dichiarazione di Conformità:** NO

**Manuale Uso e Manutenzione:** NO

**Importo a Base D'Asta Euro:** 50,00

**Ubicazione Attrezzatura:** Sede Provinciale distaccata San Piero in Bagno Forlì





**Lotto n. 24**

**Tipo Attrezzatura:** Spargisale

**Marca:** OMER

**Modello:** Spargitore di Sale e Graniglia euro nastro inox

**Anno di Costruzione:** 9 Luglio 2.003

**Matricola n.** 1068

**Alimentazione:** Diesel

**Cilindrata:** Motore Ruggerini MD 190 Diesel

**Colore:** Arancio

**Km. percorsi:** \*\*\*

**Stato di conservazione:** Lo stato di conservazione e usura dello Spargisale sono compatibili con l'età e l'utilizzo durante i periodi invernali per lo spandimento del sale lungo la rete viaria di competenza, tale attrezzatura è dotata dei supporti regolabili in altezza per essere montata su Autocarro con pianale

**Certificato d'origine:** SI

**Dichiarazione di Conformità:** SI

**Manuale Uso e Manutenzione:** SI

**Importo a Base D'Asta Euro:** 200,00

**Revisione:** \*\*\*

**Ubicazione Attrezzatura:** Sede Provinciale distaccata di Gamberini, Comune di Bagno di Romagna, Forlì







GOMER

VIA FRATELLANZA, 4 - TEL. 0331/ 849.762-055

21040 TRADATE (VA) - ITALY

SPARGITORE

GOMER

MATR. N°

CE





**Lotto n. 25**

**Tipo Attrezzatura:** Spargisale

**Marca:** OMER

**Modello:** Spargitore di Sale e Graniglia euro nastro inox

**Anno di Costruzione:** 9 Luglio 2.003

**Matricola n.** 1069

**Alimentazione:** Diesel

**Cilindrata:** Motore Ruggerini MD 190 Diesel

**Colore:** Arancio

**Stato di conservazione:** Lo stato di conservazione e usura dello Spargisale sono compatibili con l'età e l'utilizzo durante i periodi invernali per lo spandimento del sale lungo la rete viaria di competenza, tale attrezzatura è dotata dei supporti regolabili in altezza per essere montata su Autocarro con pianale, purtroppo a causa dell'usura corrosiva del sale alcuni profilati metallici saldati sulla struttura portante ove inserire tali supporti non sono più idonei a sopportare il peso dell'attrezzatura

**Certificato d'origine:** SI

**Dichiarazione di Conformità:** NO

**Manuale Uso e Manutenzione:** NO

**Importo a Base D'Asta Euro:** 150,00

**Ubicazione Attrezzatura:** Sede Provinciale distaccata di Gamberini, Comune di Bagno di Romagna, Forlì











***Lotto n. 26***

***Tipo Attrezzatura: Benna mordente***

***Marca: Rozzi***

***Modello: R90/140***

***Anno di Costruzione: 1993 presunto***

***Alimentazione: Idraulica***

***Stato di conservazione: Discreto***

***Certificato d'origine: NO***

***Dichiarazione di Conformità: NO***

***Manuale Uso e Manutenzione: NO***

***Importo a Base D'Asta Euro: 100,00***

***Ubicazione Attrezzatura: Sede Provinciale distaccata Via Piancastelli n. 56 Forlì***











**ROZZI**  
s.r.l.

Via Garca, 7 - 25020 SENIGA (Brescia)-Italy  
Tel. (030) 9955003 / Fax (030) 9955363

COD. 0862 99 / MGD. 620/140

PORT. dan PESO dan 163

***Lotto n. 27***

***Tipo Attrezzatura: Spruzzatrice per Emulsione***

***Marca: Bitelli***

***Modello:***

***Anno di Immatricolazione:***

***Alimentazione: Benzina***

***Cilindrata:***

***Stato di conservazione: Da diverso tempo circa 15/20 anni l'attrezzatura è ferma***

***Certificato d'origine: NO***

***Dichiarazione di Conformità: NO***

***Manuale Uso e Manutenzione: NO***

***Importo a Base D'Asta Euro: 20,00***

***Ubicazione Attrezzatura: Sede Provinciale distaccata Via Piancastelli n. 56 Forlì***





***Lotto n. 28***

***Tipo Attrezzatura:*** Componentistica incompleta di una GRU per Autocarro

***Marca:*** Heila

***Modello:*** 4.500 2S-HL-L

***Anno di Costruzione:*** 1994

***Alimentazione:*** Idraulica

***Stato di conservazione:*** Presenti solo una parte della componentistica

***Certificato d'origine:*** NO

***Dichiarazione di Conformità:*** NO

***Manuale Uso e Manutenzione:*** NO

***Importo a Base D'Asta Euro:*** 50,00

***Ubicazione Attrezzatura:*** Sede Provinciale distaccata Via Piancastelli n. 56 Forlì



**Lotto n. 29**

**Tipo Attrezzatura:** *Potatore*

**Marca:** *Echo*

**Modello:** *PP1250*

**Anno di Immatricolazione:**

**Alimentazione:** *Miscela*

**Cilindrata:**

**Stato di conservazione:** *Come si vede sulla foto il Potatore è parzialmente smontato, sembra che non ci siano tutti i componenti*

**Certificato d'origine:** *NO*

**Dichiarazione di Conformità:** *NO*

**Manuale Uso e Manutenzione:** *NO*

**Importo a Base D'Asta Euro:** *20,00*

**Ubicazione Attrezzatura:** *Sede Provinciale distaccata in località Gamberini Comune di Bagno di Romagna*





**Lotto n. 30**

**Tipo Attrezzatura:** Decespugliatore

**Marca:** Shindaiwa

**Modello:** S450EC1

**Anno di Immatricolazione:** Non disponibile

**Alimentazione:** Miscela

**Cilindrata:** 45 cc.

**Colore:** Rosso

**Stato di conservazione:** Decespugliatore funzionante ma fermo da tanto tempo, stato di conservazione e usura compatibili con l'età e l'utilizzo duranti gli anni

**Certificato d'origine:** NO

**Dichiarazione di Conformità:** NO

**Manuale Uso e Manutenzione:** NO

**Importo a Base D'Asta Euro:** 100,00

**Ubicazione Autocarro:** Sede Provinciale distaccata in Via Piancastelli 56 Forlì











ENGINE TYPE S450EC1  
SER. No. 6010011  
MADE IN JAPAN  
62104





**Lotto n. 31**

**Tipo Attrezzatura:** *Taglierina elettrica per carta*

**Marca:**

**Modello:**

**Anno di acquisto:** *1.995*

**Numero Inventario:** *F-1026*

**Alimentazione:** *elettrica*

**Stato di conservazione:** *Taglierina elettrica per carta e cartoncino formato. Luce 70x100.*

*Munita di lama di ricambio.*

*Acquistata nel 1995 dalla ditta "Inglese" di Quarto Inferiore (BO).*

*Costo d'acquisto Lire 47.600.000 iva inclusa.*

*Funzionante*

**Certificato d'origine:** *NO*

**Dichiarazione di Conformità:** *NO*

**Manuale Uso e Manutenzione:** *NO*

**Importo a Base D'Asta Euro:** *1000,00*

**Ubicazione Attrezzatura:** *Sede Provincia di Forlì-Cesena, Piazza Morgagni n. 9 Forlì*







**Lotto n. 32**

**Tipo Attrezzatura:** *Puntatrice Elettrica per grandi spessori con filo metallico a Bobina*

**Marca:** *Fimaprint*

**Modello:**

**Numero Inventario:** *F-1009*

**Alimentazione:** *elettrica*

**Stato di conservazione:** *Puntatrice elettrica per grandi spessori con filo metallico a bobina.  
Ditta costruttrice Fimaprint .  
Non funzionante.*

**Certificato d'origine:** *NO*

**Dichiarazione di Conformità:** *NO*

**Manuale Uso e Manutenzione:** *NO*

**Importo a Base D'Asta Euro:** *100,00*

**Ubicazione Attrezzatura:** *Sede Provincia di Forlì-Cesena, Piazza Morgagni n. 9 Forlì*











**Lotto n. 33**

**Tipo Attrezzatura:** *Piegatrice e Perforatrice a pedale*

**Marca:** *Fimaprint*

**Modello:** *Mariner 2°*

**Anno di acquisto:** *Anni 90*

**Numero Inventario:** *F-1010*

**Alimentazione:** *Elettrica*

**Stato di conservazione:** *Macchina elettrica per centro stampa, Piegatrice e perforatrice a pedale acquistata negli anni 90 dalla ditta Fimaprint.  
Non funzionante.*

**Certificato d'origine:** *NO*

**Dichiarazione di Conformità:** *NO*

**Manuale Uso e Manutenzione:** *NO*

**Importo a Base D'Asta Euro:** *20,00*

**Ubicazione Attrezzatura:** *Sede Provincia di Forlì-Cesena, Piazza Morgagni n. 9 Forlì*





